KASHIMA city
SAGA univ.
鹿島プログラム

そういう鹿島

Show you Kashima

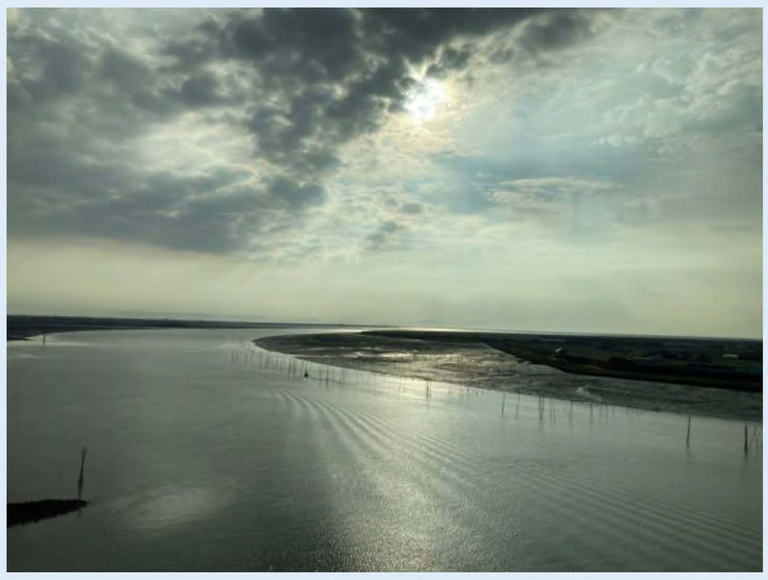

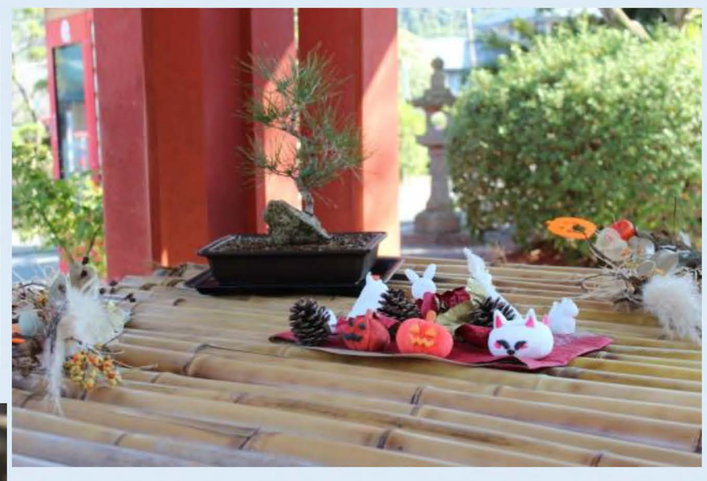

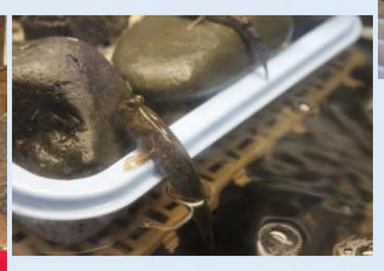

祐徳稲荷神社

自然と文化を同時に感じることが出来る。日本の個性を目や耳、五感を通して感じることが出来る。　日本三大稲荷の一つ。赤を基調とし、多数の鳥居を通ることで異世界を感じることが出来る。

鹿島の干潟

ラムサール条約にも登録されており、有名な水族館でも目にすることが出来ない水生生物との出会いを楽しむことが出来る。　ガタリンピックも開催され、夕暮れと共に楽しむ鹿島の干潟は格別である。干潟無くして鹿島なしなのである。

稲荷羊羹と門前商店街

日本一の羊羹好き佐賀県で、食べて楽しむと言ったら稲荷羊羹である。羊羹を押し出し、ひもで切る楽しみは羊羹を食べる楽しみを引き立ててくれる。門前商店街では、多くの店が軒を連ね歩を進めるペースが自然と落ちてしまう。昔からの商店街を味わうことが出来、ゆっくりと進む鹿島の時間を楽しむことが出来る。

日本酒の酝

日本のお酒といえば名前の通り日本酒。日本酒には麹、そして寝かせることがどのお酒と比べても重要であり、待てば待つほど楽しめる一杯となる。日本酒を寝かせることを楽しめることと同様に待つことも楽しめるようになりたい今日この頃である。

稲荷での風鈴

白い稲荷様が祐徳稲荷の象徴であり、風鈴の奏でる音色、稲荷様の笑顔に足を止め色々な願い事を読んでは笑みをこぼしてしまう。願いごとを文字に起こす楽しさを共有できる。

日本の漬物

日本の食卓で朝ごはんにおいて今日も頑張ろうと背中を押してくれるのは漬物であろう。漬物で米を食べ味噌汁で流し込む。明日の朝食では漬物を食べたくなったではないだろうか。歴史ある漬物は格別で作り方を学ぶことで日本食における待つことの大切さを学べる。言葉では表せないおいしさを是非楽しんでいただきたい。

稲荷での調和

稲荷でのふとした場面であるがここでは、日本ならではの文化と西洋の文化の融合を目で楽しむことが出来る。季節のイベントごとでかわるこの場面には心を踊らされるものを感じられる。足を運んで目で楽しんでみたい場所である。

鹿島の味わい

鹿島での体験は、近代化している日本とは異なる昔からの日本の良さを凝縮しているため自分の足で日本を満足がいくまで楽しむことが出来る。ゆっくりとした時間の流れを楽しみ明日からまた頑張ろうと思える場こそが私たちが見せたい鹿島であり、そういう鹿島なのである。

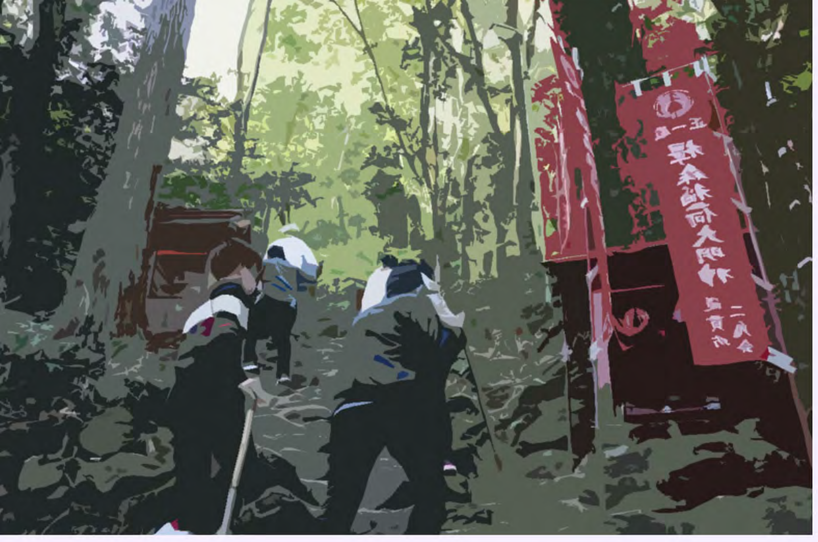

Yutoku Inari Shrine

Nature and culture can be felt at the same time. The uniqueness of Japan can be felt through five senses such as eyes, ears and others. It is one of the three major Inari in Japan. It is based on red, and you can feel a different world as you pass through the Torii gates.

Tidal flats in Kashima

The aquarium is registered under the Ramsar Convention, and visitors can enjoy encounters with aquatic life that cannot be seen in famous aquariums. With the Gatalympics also being held, the tidal flats of Kashima are an exceptional place to enjoy the sunset. Without tidal flats, there would be no Kashima.

Inari yokan and Monzen Shopping Street

In Saga Prefecture, the most yokan-loving prefecture in Japan, Inari Yokan is the most popular yokan to eat and enjoy. The fun of pushing out and cutting yokan with strings enhances the joy of eating yokan. In the Monzen shopping street, many stores are lined up and the pace of walking naturally slows down. You can experience traditional shopping districts and enjoy Kashima's slow advancing time.

Japanese Sake

Sake, as the name implies, is a Japanese alcoholic beverage. Koji, or malted rice, is the most important ingredient in sake, and the longer it is stored, the more enjoyable the sake becomes. At this time, people would like to be able to enjoy waiting as much as enjoy storing the sake.

Wind bells at Inari

The white Inari is the symbol of Yutoku Inari. The sound of the wind chimes and Inari god smile make people stop and say their wishes. Visitors can also share the fun of making wishes into words

Pickles in Japan

The one thing that pushes us to do our best today at breakfast on the Japanese dining table is the pickles. Pickles is eaten with rice and washed down with miso soup. You may want to eat pickles for breakfast tomorrow. Pickles with a long history are exceptional and you can learn the importance of waiting in Japanese food by learning how to make them. Hope you will enjoy the taste that cannot be expressed in words.

Harmony in Inari

This is an unexpected scene at Inari. Here, you can enjoy the fusion of Japanese and Western culture with your eyes. The scene, which changes with each seasonal event, is something that makes your heart dance. This is a place to visit and enjoy with your eyes.

Taste of Kashima

The experience in Kashima is a condensation of the goodness of old Japan, which is different from the modern Japan. It is a place where you can enjoy Japan to your heart's content. It is a place where you can enjoy the slow flow of time and be ready to work hard again tomorrow. This is the kind of Kashima we want to show you.

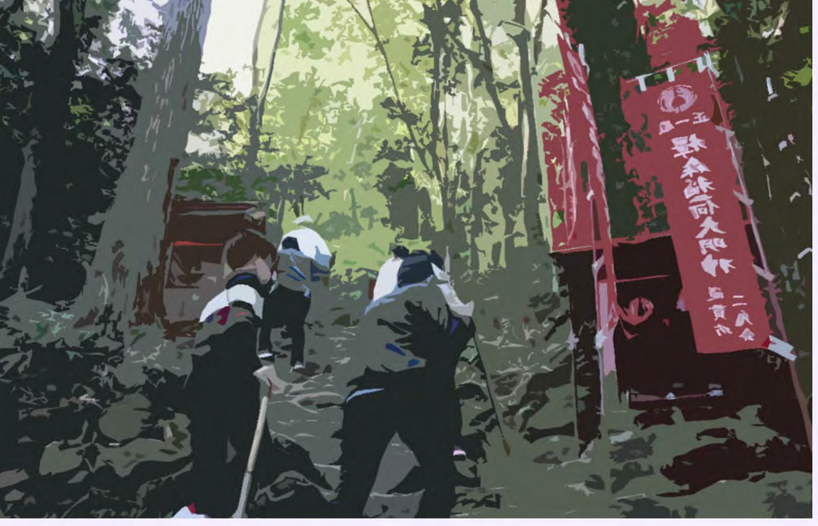

Kuil Yutoku Inari

Alam dan budaya dapat dirasai pada masa yang sama. Keunikan Jepun dapat dirasai melalui lima deria seperti mata, telinga dan lain-lain. Ia adalah salah satu daripada tiga Inari utama di Jepun. Ia berasaskan warna merah, dan anda boleh merasai dunia yang berbeza semasa anda melalui pintu Torii.

Dataran pasang surut Kashima

Akuarium ini didaftarkan di bawah Konvensyen Ramsar, dan pengunjung boleh menikmati pertemuan dengan hidupan akuatik yang tidak dapat dilihat di akuarium terkenal. Dengan Gatalympics juga diadakan, dataran pasang surut Kashima adalah tempat yang luar biasa untuk menikmati matahari terbenam. Tanpa air pasang surut, tidak akan ada Kashima.

Inari Yokan dan Jalan Beli-belah Monzen

Di Saga Prefecture, wilayah yang paling suka yokan di Jepun, Inari Yokan ialah yokan yang paling popular untuk dimakan dan dinikmati. Keseronokan menolak keluar dan memotong yokan dengan tali meningkatkan keseronokan makan yokan. Di jalan beli-belah Monzen, banyak kedai berderet dan kadar berjalan secara semula jadi perlahan. Anda boleh mengalami daerah beli-belah tradisional dan menikmati masa kemajuan Kashima yang perlahan.

Sake

Sake, seperti namanya, adalah minuman beralkohol Jepun.
Koji, atau beras malt, adalah bahan terpenting dalam sake, dan semakin lama disimpan, semakin nikmat sake. Pada masa ini, orang ramai dapat menikmati menunggu seperti menikmati menyimpan sake.

Loceng angin di Inari

Inari putih adalah simbol Yutoku Inari. Bunyi lonceng angin dan senyuman dewa Inari membuatkan orang ramai berhenti dan menyatakan hasrat mereka. Pengunjung juga boleh berkongsi keseronokan mengucapkan hajat ke dalam kata-kata

Jeruk Jepun

Satu perkara yang mendorong kita untuk melakukan yang terbaik hari ini semasa sarapan di meja makan Jepun ialah jeruk. Jeruk dimakan bersama nasi dan dibasuh dengan sup miso. Anda mungkin mahu makan jeruk untuk sarapan pagi esok. Jeruk dengan sejarah yang panjang adalah luar biasa dan anda boleh mempelajari kepentingan menunggu dalam makanan Jepun dengan mempelajari cara membuatnya. Semoga anda akan menikmati rasa yang tidak dapat diungkapkan dengan kata-kata.

Harmoni dalam Inari

Ini adalah adegan yang tidak dijangka di Inari. Di sini, anda boleh menikmati gabungan budaya Jepun dan Barat dengan mata anda. Adegan, yang berubah dengan setiap acara bermusim, adalah sesuatu yang membuatkan hati anda menari. Ini adalah tempat untuk dikunjungi dan dinikmati dengan mata anda.

Rasa Kashima

Pengalaman di Kashima adalah kondensasi kebaikan Jepun lama, yang berbeza daripada Jepun moden. Ia adalah tempat di mana anda boleh menikmati Jepun sepuas-puasnya. Ia adalah tempat di mana anda boleh menikmati aliran masa yang perlahan dan bersedia untuk bekerja keras lagi esok. Ini adalah jenis Kashima yang kami ingin tunjukkan kepada anda.